

広報ひた 10.15

[お知らせ版]

2015・No.1117

日田市役所 TEL②3 1 1 1 天瀬振興局 TEL⑤7 8 2 0 1
大山振興局 TEL⑤2 3 1 0 1 前津江振興局 TEL⑤3 2 1 1 1
中津江振興局 TEL⑤4 3 1 1 1 上津江振興局 TEL⑤5 2 0 1 1

もくじ

P 2～3 市政情報ピックアップ

P 4～5 暮らしの情報

P 6～7 健康いちばん

P 8 11月の無料相談



今月は、固定資産税第3期、国民健康保険税第7期、介護保険料第4期の納付月です。納期内の納付をお願いします。

参加者
募集

「近世日本の教育遺産群」日本遺産認定記念 「空から咸宜園・豆田町を見てみよう！」

近世日本最大規模の私塾「咸宜園」や塾と共生したまち「豆田町」を含む教育遺産群が「近世日本の教育遺産群—学ぶ心・礼節の本源—」として「日本遺産」認定を受けました。日田市の日本遺産は、私塾「咸宜園」をはじめとして、「豆田町」の周辺にまとまっています。大型熱気球を使って上空から日本遺産を一望することで、江戸時代の「学園都市」日田の姿や魅力を体感してみませんか。

多くの皆様のご参加をお待ちしています。

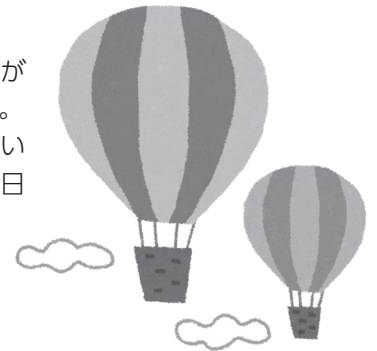

11月28日(土)・29日(日) 咸宜小学校グラウンド

▶時間帯 ※悪天候時中止。

午前8時30分～／午前9時30分～／午前10時30分～

▶応募方法 往復はがきに、①希望日(28日又は29日)・②代表者氏名・③住所・④電話番号・⑤搭乗者全員の氏名・⑥年齢・⑦小学生のみのグループは、保護者同意の上、保護者代表の氏名を記入し郵送。(はがき1枚に4人まで)

※返信用はがきには住所・氏名を記入してください。

※搭乗希望日の指定はできませんが、時間帯の指定はできませんので予めご了承ください。

※当日の整理券になりますので、返信用はがき裏面には何も記入しないでください。

※複数応募した場合の当選は無効となります。

▶年齢制限

未就学児は必ず保護者同伴で搭乗してください。

▶募集人員 1日あたり200人(2日間合計400人)

※応募者多数の場合は抽選を行い、結果は返信用はがきで通知します。

▶応募期限 10月31日(土)必着

▶参加料 無料

▶応募先 〒877-0012

日田市淡窓2丁目2-18

咸宜園教育研究センター

※「空から見てみよう応募」と明記してください。

<注意事項>

※雨天・強風・雨雲が近い場合は予告なく中断・中止する場合があります。(熱気球は風に弱いので、旗がバタバタとなびくような強い風が吹き始めてきたら終了します)

※抽選の結果指定された時間帯以外には、搭乗できません。途中で中断があった場合は、順次繰り下がり、搭乗時間区分によっては搭乗できない可能性があります。

※気球には1回に6～7分間搭乗し、15～20m程度まで上昇します。

※公正を期すため当日は、返信用はがき(=整理券)がない人の搭乗はお断りします。

☎世界遺産推進室(咸宜園教育研究センター内) ☎②0 2 6 8 (水曜日休館)

●平成28年版市民手帳を販売

この手帳は、大分県統計協会が発行する県民手帳に日田市の情報を掲載したものです。

購入を希望する人は、自治会長（班回覧で取りまとめ）又は情報統計課にお問い合わせください。



- ▶価格 1冊600円
- ▶申込期限 11月13日(金)
- ※申込期限後も下記にて随時販売しております。（無くなり次第終了）

☎情報統計課情報・統計係 ☎228260（市役所6階）

●県営住宅の入居者を募集

▶入居資格

次の全てに該当する人（既に公営住宅に入居している人や、暴力団員の人は申込みできません）

- ①特に住宅に困っている人（持ち家のある人は申込みできません）
- ②市県民税の滞納がなく、これまでに市・県営住宅の明渡し請求を受けたことがない人
- ③収入が基準額を超えない人

▶高齢者向けの入居資格

- 上記の①～③に加えて、次のいずれかに該当する人
- ④単身の高齢者（60歳以上）又は高齢者のみの世帯、高齢者夫婦（いずれかが60歳以上）のみの世帯
 - ⑤単身の障がい者又は障がい者のみの世帯、障がい者とその配偶者のみの世帯
 - ⑥障がい者と高齢者（60歳以上）又は障がい者と高齢者夫婦（いずれかが60歳以上）のみの世帯

※単身者で、身体上又は精神上著しい障がいがあるため、常時介護を必要とする人で、在宅介護を受けることができない人は申込みできません。

☎大分県住宅供給公社日田駐在所 ☎22480

●皆さんの意見を募集します —第2期日田市男女共同参画基本計画 第二次行動計画—

市では、地域や社会をはじめ、家庭や職場、教育の場において、男女がそれぞれの個性と能力を存分に発揮できる男女共同参画社会の実現を目指し、計画案をまとめました。この計画案に対する市民の皆さんの意見を募集します。

- ▶意見提出期限 11月7日(土)まで
- ▶閲覧場所 市ホームページ、市役所1階3日以内窓口・2階市民活動推進課、各振興局・振興センター、各地区公民館（各振興局・振興センター管内を除く10か所）
- ▶意見提出方法 閲覧場所に備付けの意見書を提出



☎市民活動推進課活動支援・男女共同参画推進係 ☎7515（市役所2階）

●平成27年度日田市政功労者表彰式

市では、毎年「文化の日」に市政の興隆発展に多大な功績のあった人を、日田市政功労者として表彰しています。多くの皆さんのご臨席をお願いいたします。



- ▶とき 11月3日(祝) 午前10時30分～（午前10時開場）
- ▶ところ パトリア日田 小ホール

☎総務課秘書係 ☎228200（市役所4階）

●平成28年度以降の軽自動車税についてお知らせします

◎原付や125cc以上のバイク、小型特殊自動車
平成28年度から一律に税額が上がります。

車種		現行の税額 (平成27年度まで)	新しい税額
原動機付自転車	50cc以下	1,000円	2,000円
	50ccを超え90cc以下	1,200円	2,000円
	90ccを超え125cc以下	1,600円	2,400円
	ミニカー	2,500円	3,700円
軽二輪 (125ccを超え250cc以下)		2,400円	3,600円
二輪の小型自動車 (250ccを超えるもの)		4,000円	6,000円
小型特殊	農耕作業用のもの	1,600円	2,400円
	その他のもの	4,700円	5,900円

廃車・名義変更等の手続きをしていない人は、早めに手続きを行ってください。4月2日以降に廃車などの手続きを行っても、その年度分の税金は納めなければなりません。



◎軽自動車（四輪及び三輪の軽自動車）

新車新規登録された年月（車検証の「初度検査年月」）によって税額が決まります。

車種	税額			
	平成27年3月31日までに新車登録された車両 (税額変更なし)	平成27年4月1日以降に新車登録された車両 ※1	新車新規登録年月から13年経過後の翌年度から(経年重課) ※2	
三輪	3,100円	3,900円	4,600円	
軽自動車 四輪以上	乗用	営業用	5,500円	6,900円
		自家用	7,200円	10,800円
	貨物	営業用	3,000円	3,800円
		自家用	4,000円	5,000円

※1 下記グリーン化特例の対象となる可能性があります。

※2 平成28年度に経年重課の対象となる車両は、新車新規登録年月が平成14年以前の車両です。

◎軽四輪車等に係るグリーン化特例（軽課）

平成27年度に新車新規登録をした一定の環境性能を有する軽四輪車等について、その性能に応じて平成28年度の軽自動車税を軽減します。

車種	軽減税額			
	75%軽減 (ア)	50%軽減 (イ)	25%軽減 (ウ)	
三輪	1,000円	2,000円	3,000円	
軽自動車 四輪以上	乗用	営業用	1,800円	3,500円
		自家用	2,700円	5,400円
	貨物	営業用	1,000円	1,900円
		自家用	1,300円	2,500円

(ア) 電気自動車・天然ガス自動車（平成21年排出ガス規制NOx10%以上低減）

(イ) 乗用：平成17年排出ガス規制75%低減達成かつ平成32年度燃費基準+20%達成車

貨物：平成17年排出ガス規制75%低減達成かつ平成27年度燃費基準+35%達成車

(ウ) 乗用：平成17年排出ガス規制75%低減達成かつ平成32年度燃費基準達成車

貨物：平成17年排出ガス規制75%低減達成かつ平成27年度燃費基準+15%達成車

※(イ)、(ウ)については、ガソリン車（ハイブリット車を含む）に限ります。

※各燃費基準の達成状況は、車検証の備考欄に記載されています。

☎税務課税制窓口係 ☎28397（市役所1階）

お知らせ

くらし・行政なんでも相談所

行政に関する相談をはじめ、生活の中で困っていることや気になることについて、国・県・市の職員、弁護士、司法書士、行政書士、公証人等が無料で応じます。

秘密は守られますので、どうぞお気軽にご利用ください。

■とき 10月30日(金)

午前10時～午後3時

(受付は午後2時30分まで)

■ところ 市役所7階 大会議室

■総務課3日以内窓口

☎②8233 (市役所1階)

堆肥の販売受付

■販売物 袋詰堆肥12kg入

■成分 窒素2.5%、リン4.4%、カリウム0.4%

■販売手数料 1袋50円

■申込方法

①ハガキ申込み ハガキに住所・氏名・電話番号(必ず連絡の取れる連絡先)・申込み数量(1人20袋以内)を記入の上、10月26日(月)

(消印有効)までに郵送。

②電話申込み 10月27日(火)・28日(水) 午前9時～午後4時

※ハガキ申込みを優先します。

■受渡し場所

バイオマス資源化センター

※電話にて連絡をしますので、引き取りに来てください。

液肥の無料配布

処理後の消化液を加熱殺菌した液体肥料です。

随時無料で提供していますので、希望する人は容器等(ポリタンク・ペットボトル)を持参してください。

大量に必要な場合は運搬車の貸出しも可能です。

※運搬車は事前に予約が必要です。

■成分 窒素0.29%、リン0.01%、カリウム0.11%

■ところ 清水町1906番地

■バイオマス資源化センター

☎⑤5811

緊急地震速報訓練を実施します

市では、全国瞬時警報システムJ・ALER Tを使用した、緊急地震速報の訓練放送を実施します。

■とき 11月5日(木) 午前10時頃

■放送内容

「ただいまから訓練放送を行います。～警報音～緊急地震速報。大地震です。大地震です。これは訓練放送です。これで訓練放送を終わります。」

※最大音量で放送されます。また気象状況等により中止する場合があります。

■防災・危機管理室

☎②8363 (市役所4階)



以上寝たきりで、食事・排泄等の日常生活に支障がある状態で医師からの証明がある人

■長寿福祉課介護保険係

☎②8264 (市役所1階)

募集

環境研修視察参加者募集

市内在住で環境に興味がある人を対象にバイオディーゼル燃料の製造を行っている施設や地熱発電所等を視察します。

■とき 11月12日(木)

■午前8時～午後5時(予定)

■ところ 玖珠町ECOライフセンター(玖珠町)、九州電力八丁原発電所展示館(九重町)等

■募集人数 10人(先着順)

※昼食は、各自負担となります。

※左記に電話でお申し込みください。

■申込期間 10月15日(木)～30日(金)

■ひた市民環境会議ごみ・リサイクル・景観部会事務局 ☎②8208

(環境課生活環境係内)

平成28年度福岡障害者職業能力開発校訓練生募集

■試験日

平成28年2月4日(木)～12日(金)

■募集人数 150人

■応募受付期間 11月2日(月)～平成28年1月8日(金)まで

■応募資格

・身体障害者手帳、精神障害者保健福祉手帳を取得している人又は取

健康・福祉

原子爆弾被爆者二世に対する無料健康診断

両親又はそのどちらかが原子爆弾被爆者で、県内に居住している人を対象に無料健康診断を実施します。

■申込期間

10月26日(月)～12月4日(金)

※左記に電話でお申し込みください。

■大分県西部保健所 ☎③3133

在宅介護者の集い

在宅で認知症者を介護している人を対象に、認知症に関する情報提供や意見交換などを行います。

■とき 11月12日(木) 午後1時～3時

■ところ 市役所6階601会議室

※左記に電話でお申し込みください。

■申込期限 11月11日(水)

■長寿福祉課長寿福祉係

☎②8299 (市役所1階)

のびのび発達相談

就学前の乳幼児の発達や子育てに関する相談に、理学療法士、言語聴覚士、保育士、臨床心理士等が応じます。

■とき 11月13日(金) 午前9時30分～

■ところ 市役所7階大・中会議室

※左記に電話でお申し込みください。

■申込期限 11月2日(月)(要予約)

■健康保険課健康支援係

☎④3000 (ウエルピア内)

たまご学級参加者募集

妊娠中の不安を解消し、健康に過ごすため、出産準備・育児教室を開催します。

■とき・内容

①11月13日(金) 妊娠中の歯科と栄養について

②11月20日(金) 子どもの事故予防、心肺蘇生法・AEDの使い方

③11月27日(金) 赤ちゃんのお風呂の入れ方、お父さんの妊婦体験

④12月4日(金) 助産師さんのお話

※いずれも午後7時～8時30分(受付開始は午後6時30分から)

■ところ ウエルピア

■募集数 20組程度

■申込期限 11月12日(木)

※左記に電話でお申し込みください。

※電子申請有り。

■健康保険課健康支援係

☎④3000 (ウエルピア内)



視覚障がい教育相談

視覚障がいのある幼児・児童・生徒・成人及びその保護者・関係者を対象に、視覚に関する教育相談を行います。

■とき 12月4日(金)

■午前10時30分～午後3時

■ところ 市役所別館2階中会議室

■内容 家庭での接し方や保育・教育・医療に関すること

※左記に電話でお申し込みください。

■申込締切 11月11日(水)

□とき・ところ

11月1日(日)

■午前9時30分～午後3時

■小野小学校体育館

※小野地区内は、当日、無料巡回バスをご利用ください。

■小野ふる里ふれあい祭り実行委員会事務局 ☎②412 (小野公民館内)

■大鶴ふるさと祭

■芸能、アトラクション、各種バザー、農産物の直売などのほか、藤蔭高校吹奏楽部が出演します。

□とき・ところ

11月1日(日)

■午前9時30分～午後2時30分

■静修館広場(大鶴公民館)

■大鶴ふるさと祭実行委員会事務局 ☎②2121 (大鶴公民館内)

第32回日田はぎの園開園祭

ステージイベント、出店、施設紹介及び作品販売、ゲームコーナー、豪華抽選会を行います。

□とき・ところ (雨天決行)

11月3日(祝)

■午前10時～午後2時30分

■日田はぎの園ラウンド

■日田はぎの園 ☎④3508 (大友)

11月の夜間当番医

(診療時間：午後7時～10時)

日	当番医	所在地	電話番号
1日	児玉医院	三本松1丁目	24-6572
2月	佐藤内科医院	田島1丁目	22-1170
3火	麻生小児科医院	淡窓2丁目	24-2323
4水	河津内科呼吸器科	石井町2丁目	23-8123
5木	下飛田小児科	中央1丁目	24-1148
6金	日野内科	天神町	23-6009
7土	岩尾病院	淡窓2丁目	22-6161
8日	隈診療所	隈1丁目	22-0033
9月	松浦クリニック	中央1丁目	24-4155
10火	福田医院	清岸寺町	22-1648
11水	こじかこどもクリニック	清岸寺町	28-8771
12木	膳所医院	本町	22-3292
13金	若宮病院	南元町	22-7171
14土	聖陵花月クリニック	清水町	27-5050
15日	佐藤内科医院	田島1丁目	22-1170
16月	井上内科	田島本町	22-4700
17火	河津内科呼吸器科	石井町2丁目	23-8123
18水	児玉医院	三本松1丁目	24-6572
19木	松浦クリニック	中央1丁目	24-4155
20金	隈診療所	隈1丁目	22-0033
21土	桂林病院	城町1丁目	22-1231
22日	岩尾病院	淡窓2丁目	22-6161
23月	膳所医院	本町	22-3292
24火	日野内科	天神町	23-6009
25水	麻生小児科医院	淡窓2丁目	24-2323
26木	福田医院	清岸寺町	22-1648
27金	聖陵花月クリニック	清水町	27-5050
28土	若宮病院	南元町	22-7171
29日	下飛田小児科	中央1丁目	24-1148
30月	こじかこどもクリニック	清岸寺町	28-8771

11月の日曜・祝日当番医

(診察時間：午前9時～午後5時)

日	当番医	所在地	電話番号
内科 (急患に限ります。往診はしません)			
1	児玉医院	三本松1丁目	24-6572
3	麻生小児科医院	淡窓2丁目	24-2323
8	隈診療所	隈1丁目	22-0033
15	佐藤内科医院	田島1丁目	22-1170
22	岩尾病院	淡窓2丁目	22-6161
23	膳所医院	本町	22-3292
29	下飛田小児科	中央1丁目	24-1148
外科 (急患に限ります。往診はしません)			
1	秋吉病院	豆田町	23-0808
3	大河原病院	隈2丁目	22-3131
8	原病院	三本松2丁目	22-7151
15	城谷病院	元町	23-6115
22	五反田病院	若宮町	23-8386
23	堀田クリニック	新治町	22-2662
29	秋吉病院	豆田町	23-0808
歯科 (来院前に電話が必要です。☎印は午前9時～正午)			
1	☎伊藤歯科医院	玉川町	24-5700
3	小野歯科医院	天瀬町赤岩	57-2102
8	桑野歯科医院	隈2丁目	22-2556
15	☎樋口歯科クリニック	南元町	22-8881
22	アペックス歯科	元町	22-0075
23	川津歯科医院	高瀬本町	24-6347
29	アップル歯科医院	亀川町	24-7710

※変更することがありますので、注意してください。問合せは、市役所☎3111又は夜間・休日当番医案内☎0099 (午後5時以降音声テープ対応)へ。

救急病院

救急病院は、入院治療が必要な重病患者を対象とします。対象とならない人の受診により、救急病院の業務に支障を来しますので、気になる症状がある場合は、早めにかかりつけ医に受診し、夜間等に診察が必要になった場合は、上記の「当番医」で受診しましょう。

救急病院

- 日田中央病院 (淡窓2丁目) ☎3181
- 聖陵岩里病院 (銭淵町) ☎1600
- 済生会日田病院 (清水町) ☎1100
- 一ノ宮脳神経外科病院 (竹田新町) ☎6270

大分県子ども救急電話相談

☎097-503-8822又は#8000

子どもの救急ホームページ

社団法人日本小児科学会 <http://kodomo-qq.jp>

健康保険課☎3000 大分県西部保健所☎3133

歯周病予防と歯科検診のすすめ

歯周病は、歯垢の中の細菌が歯の周りの歯肉に炎症をおこし、その結果、歯の根の周囲の骨などを溶かし、進行すると歯が抜けてしまう病気です。不十分な歯磨きや不規則な食生活は歯垢が増える原因となります。また、体調不良で抵抗力(免疫力)が落ちたり、喫煙やストレスでも悪化することがあります。

- 【歯周病チェック！】
- 歯ぐきがムズムズする
 - 歯が浮いた感じがする
 - 冷たい物がしみる
 - 歯を磨くと出血する
 - 朝起きたら口の中がネバネバする
 - 食べ物が噛みづらい
 - 口臭があると言われたことがある
 - 歯と歯の間に物が挟まりやすい
 - 歯ぐきが腫れてきた
 - 歯が長くなってきたような気がする
 - 歯がグラグラする

1つでもチェックが入る人は要注意！
進行しないうちに歯科受診をしましょう。

＜歯周病検診のお知らせ＞

市では、検診費用を一部助成しています。

■対象

平成27年4月1日～平成28年3月31日までに、40歳・50歳・60歳・70歳になる人

■実施期間

12月31日(木)まで

■個人負担金

750円

※健康保険課健康支援係☎3000(ウェルピア内)にお申し込みください。



全国で過去1年間に歯科検診を受けた人(20歳以上)の割合は47・8%です(平成24年国民健康・栄養調査)。日田市で定期的に歯科検診を受けている人(20歳～64歳)の割合は22・8%(平成24年度日田市生活習慣実態調査)で、全国平均を下回っています。年齢を重ねると歯ぐきが退縮し、歯みがきでは除去できない場所に歯垢が溜まっています。年に1～2度は歯科検診・歯石除去を受けましょう。

定期的な歯科検診
も一つ、大切なこと

便利な歯磨きグッズ

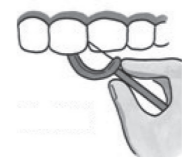

▲糸ようじ

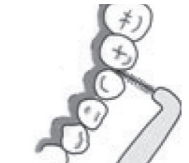

▲歯間ブラシ

丁寧な歯磨き
歯の表面だけでなく、歯と歯ぐきの境目、隙間をしっかり磨きましょう。

大切なこと

11月の健康掲示板

乳幼児の健診

内容	対象	日	会場	受付時間
4か月児健診 (母子健康手帳が必要)	平成27年6月20日～7月19日生まれ	10日(火)	市役所7階大会議室	13:00～13:30
7か月児健診 (母子健康手帳が必要)	平成27年4月生まれ	11日(水)		
1歳6か月児健診 (個別に通知)	平成26年4月生まれ	17日(火)	天瀬公民館東溪分館	
	平成26年3月～4月生まれ	27日(金)		
3歳児健診 (個別に通知)	平成24年7月生まれ	18日(水)	市役所7階大会議室	
	平成24年6月～7月生まれ	27日(金)		天瀬公民館東溪分館

すくすく相談

- 19日(木) 10:00～11:00 なかつえ保育園
- 19日(木) 10:00～11:30 大山保健センター
- ※母子健康手帳を持参してください。

地区健康相談

- 26日(木) 9:30～10:30 西有田公民館
- ※健康手帳を持っている人は持参してください。

休日健診

- 22日(日) 8:30～10:00 日田検診センター
- ※11月9日～13日までに日田検診センターに予約してください。☎3600

母子健康手帳の交付

- 6日(金)・20日(金)・27日(金)
- 9:00～16:00 ウェルピア1階
- ※上記交付日以外での交付及び各振興局での交付を希望する人は、健康保険課にお申し込みください。

エイズ抗体検査・肝炎ウイルス検査等

- 事前予約制で、随時受け付けています。(無料)
- ※西部保健所に電話でお申し込みください。

※健康保険課健康支援係では、女性特有の悩みを相談する女性専用健康相談やこころの相談も受け付けています。個室の相談室で対応し、秘密は守られます。(要予約)

11月の無料相談		とき		ところ	問合せ	
障がいに関する巡回相談会	身体・知的・療育に関すること	13日(金)	10:30~12:00 13:00~14:30	大山総合福祉センター 前津江保健センター	社会福祉課障害福祉係 ☎②8290	
		17日(火)	10:30~12:00	天瀬総合福祉センター		
		19日(木)	10:30~12:00 13:00~14:30	津江老人福祉センター 上津江振興局		
	精神に関すること	2日(月)	10:30~12:00	天瀬総合福祉センター		
		5日(木)	10:30~12:00 13:00~14:30	上津江振興局 中津江振興局		
		12日(木)	10:30~12:00 13:00~14:30	前津江保健センター 大山総合福祉センター		
	身体障害者相談	5日(木)	9:30~11:30	大山総合福祉センター		
		9日(月)	9:30~11:30	ウェルピア		
	定例行政相談 官公庁に対する意見・要望や悩みごとなど	4日(水) 18日(水) 19日(木) 20日(金) 25日(水)	9:00~12:00 10:00~15:00	天瀬公民館 上津江振興局・前津江振興局 中津江公民館 大山振興局 市役所6階601会議室		総務課行政係(3日以内窓口) ☎②8233
	人権なんでも相談所	5日(木) 19日(木)	10:00~15:00	大分地方法務局日田支局		大分地方法務局日田支局 ☎②2719
弁護士相談会	5日(木)	13:00~17:00	ウェルピア1階相談室	日田市社会福祉協議会 ☎④7026 10/26から予約受付		
大分県交通事故相談 被害者・加害者、人身事故・物損事故など	10日(火)	10:30~15:00	大分県西部振興局	大分県西部振興局 ☎③2200 要予約		
	平日 (土・日曜日、祝日、年末年始を除く)	8:30~12:00 13:00~17:15	電話相談 ☎097-506-2166	大分県生活環境企画課 交通事故相談所		
労働相談会	11日(水)	10:00~12:00	日田商工会議所	大分県社会保険労務士会日田支部 ☎③0112		
中津児童相談所 移動相談会	12日(木)	10:30~15:00	大分県西部保健所	大分県中津児童相談所 ☎0979-22-2025		
不動産市民相談室	12日(木)	13:00~15:00	宅建日田支部 (日田駅裏イエロービル2階)	宅地建物取引業協会日田支部 ☎④2103 要予約		
日曜遺言公証法律相談	15日(日)	9:00~17:00	日田公証役場	日田公証役場 ☎④6751		
精神保健福祉相談	17日(火)	14:00~	大分県西部保健所1階診察室	大分県西部保健所 ☎③3133 要予約		
認知症の人を抱える家族・介護者への相談会	21日(土)	13:00~15:30	ウェルピア1階健康相談室	長寿福祉課長寿福祉係 ☎②8299		
生活自立相談 生活の安定と自立を目指すための相談及び支援	平日 (土・日曜日、祝日、年末年始を除く)	8:30~17:00	市役所1階 ※南側出入口から入って右側。	ひた生活支援相談センター ☎②5299		

ひた防災メール、学校情報携帯メール、メールマガジンをご活用ください

ひた防災メール
気象警報や災害情報、避難情報等をメールでお知らせします。



hitacity@jijo.bosai.info宛て(上記の二次元コードからアドレスを読み取ることができます)に空メールを送信し、返信されたメールから登録してください。

学校情報携帯メール
犯罪や災害などの緊急情報、登録した学校の情報をお知らせします。



e@ansin-hita.jp宛て(上記の二次元コードからアドレスを読み取ることができます)に空メールを送信し、返信されたメールから登録してください。

メールマガジン
市では、様々なお知らせをメールマガジンで配信しています。詳細は、市ホームページをご覧ください。

・メールマガジン配信一覧
夜間及び日曜・祝日当番医、イベント・まつり情報、日田市の人口、市税の納期限、児童手当情報、離乳食教室、保健医療情報