

# 令和 7 年度政務活動費収支報告書

日田市議会議員 梶原信幸

1 収入 240,000 円

2 支出

(単位：円)

科 目	金 額	備 考
研 究 研 修 費	94,234	議会議員特別セミナー研修
調 査 旅 費	96,907	会派視察
資 料 作 成 費	11,000	一般質問パネル代
資 料 購 入 費	21,340	議員ナビライセンスほか
広 報 費	0	
広 聴 費	0	
事 務 費	4,534	USB、ファイル
合 計	228,015	

3 残額 11,985 円

(注) 備考欄には、主たる支出の内訳を記載すること。

# 令和 7 年度 政務活動費支出簿

氏 名 梶原信幸

(単位:円)

支出 No.	月	日	適 用	科目	支出額	支出額累計	差引残高
			交付金				240,000
1	6	24	一般質問パネル代	3	11,000	11,000	229,000
2	6	24	議員ナビライセンス	4	19,800	30,800	209,200
3	7	29	決算審査直前特別集中セミナー	1	11,000	41,800	198,200
4	8	6	会派視察 東京都立志村学園ほか	2	96,907	138,707	101,293
5	1	2	図書代	4	1,540	140,247	99,753
6	1	7	市町村議会議員特別セミナー	1	52,662	192,909	47,091
7	1	30	地方議員研究会セミナー	1	30,572	223,481	16,519
8	3	18	USBほか消耗品	7	4,534	228,015	11,985
9							
10							
11							
12							
13							
14							
15							
16							
合 計					228,015		11,985

科目の区分		支出額 (円)
1	研究研修費	94,234
2	調査旅費	96,907
3	資料作成費	11,000
4	資料購入費	21,340
5	広報費	0
6	広聴費	0
7	事務費	4,534
合 計		228,015



領収書等の添付用紙

政務活動費支出簿  
支出NO.

1 - 1

※一つの支出NOごとに分けて添付すること  
※領収書等が重ならないように貼ること  
※貼り切れない場合は枝番を付けて用紙を分けること

(添付欄)

領 収 証

印

紙

梶原信幸 様

¥ 11,000

但 印刷代として

上記の金額正に領収致しました

令和7年6月24日

日田時報紙器印刷(株)

日田市二串町345-3 TEL 0973-24-2755

FAX 0973-24-2776

(備考欄)



# 領収書等の添付用紙

政務活動費支出簿  
支出NO.

2 - 1

※一つの支出NOごとに分けて添付すること  
※領収書等が重ならないように貼ること  
※貼り切れない場合は枝番を付けて用紙を分けること

(添付欄)

## 払込金受領証 (金融機関・コンビニエンスストア用)

受取人  
第一法規株式会社

払込人  
梶原信幸  
様

請求金額 円  
19,800

お客様番号

受領印  
25.6.21  
(お客様控)

ゆうちょ銀行または郵便局でのお支払の場合は、左側の「お出しください」を貼ってください。

(備考欄)

## 政務活動報告書（研究研修費）

実施年月日	令和7年7月29日 ～ 7月30日	調査者	梶原信幸
視察・研修先	1. 決算審査直前 議員特別集中セミナー		
	( ZOOM でのオンライン研修)		
参加者 議員氏名	梶原 信幸		
研修項目	1. 決算審査に入る前の事前調査、論点整理		
	2. 自治体財政の基本と予算審議のポイントの講義		
研修内容	1. 目的		
	講師は現役の可児市議会議選の監査委員。これまで先進的な取組みを進めてきた可児市での実践報告をもとに決算審査のポイントを学ぶ。		
	内容は、市民福祉や住民自治に直結する審査や監査のあり方であり、決算審査に入る前の心構えと事前調査及び論点整理。一般会計特別会計歳入歳出決算及び基金運用状況意見書と決算カードの見方		
	執行部の内部評価表などから新規事業・継続事業の評価を考える		

領収書等の添付用紙

政務活動費支出簿 支出NO.	<b>3 - 1</b>	※一つの支出NOごとに分けて添付すること ※領収書等が重ならないように貼ること ※貼り切れない場合は枝番を付けて用紙を分けること
(添付欄)		

領収書 - 2025年7月29日 (火) -30日 (水) ローカル・マニフェスト推進連盟「決算審査直前 特別集中セミナー 心構えから知っておくべきポイントまで」【会場&オンライン】

発行日 2025年6月27日

宛名 梶原信幸

合計	小計 (10%対象)	¥10,000
	消費税 (10%)	¥1,000
	<b>合計</b>	<b>¥11,000</b>

但し

申込日 2025年6月27日

注文番号



イベント名 2025年7月29日 (火) -30日 (水) ローカル・マニフェスト推進連盟「決算審査直前 特別集中セミナー 心構えから知っておくべきポイントまで」【会場&オンライン】

開催日 2025年7月29日 - 2025年7月30日

主催者 一般社団法人マニフェスト研究会

〒186-0004  
東京都 国立市中 1-7-41

登録番号: T6010005021324



## 政 務 活 動 報 告 書 ( 調 査 旅 費 )

実施年月日	令和7年8月6日(水) ～令和7年8月8日(金)	調査者	梶原信幸
視察・研修先	東京都板橋区 東京都立志村学園(特別支援学校)		
	福島県いわき市 いわき震災伝承みらい館		
	福島県いわき市 体験型経済教育施設エリム		
	福島県福島市 NPO法人 ビーンズふくしま		
参加者 議員氏名	井上 正一郎		
	梶原 信幸		
	今井 美保		
視察・研修項目	・東京都立志村学園の学校経営と学校施設について		
	・いわき震災伝承みらい館から学ぶ東日本大震災と防災について		
	・体験型経済教育施設エリムの実施プログラムについて		
	・ビーンズふくしまが取り組んでいる支援活動について		
視察・研修内容	目的		
	① 学校施設や設備の見学と関連する説明を聴くことで、特色ある学校経営について知る。		
	② 震災の記憶や教訓を、後世に語り継いでいこうとする取組から震災の悲惨さとこれからの防災について学ぶ。		
	③ 施設に再現した「街」の中で、社会の仕組みや経済の動きを体験し、「気づくこと」を目指す学習活動を知る。		
	④ 若者支援を中心に、重層的支援を行っているNPO法人ビーンズふくしまの活動の様子を知る。		

政務活動費旅行内訳書

日時： 令和7年8月6日 ~ 令和7年8月8日

行先： 東京都板橋区・福島県いわき市・福島市

研修 ・ 調査

支出No.4-1

目的： 学校教育・防災・若者支援等における  
特色ある先進的な取組について学ぶ

日付	から~まで	区分	算定額		実支払額	備考
			距離(km)	単価(円)		
8/6	自 市役所 至 福岡空港	往 復	高速バス代		3,580	支出No.4-2
8/6 8/8	自 福岡空港 至 羽田空港	往 復	航空機宿泊パック代		63,700	支出No.4-3
8/6 8/8	自 東京都内 至 福島駅	往 復	新幹線宿泊パック代		22,700	支出No.4-4
8/6	自 羽田空港 至 西台駅		都営地下鉄乗車代		740	支出No.4-5
8/7	自 いわき駅 至 いわき震災伝	往 復	レンタカー代		1,870	支出No.4-6
8/7	自 いわき駅 至 いわき震災伝	往 復	レンタカーガソリン代		158	支出No.4-7
8/7	自 いわき駅 至 郡山駅前		高速バス代		1,900	支出No.4-8
8/7	自 郡山駅 自 福島駅		新幹線乗車代		1,740	支出No.4-9
8/8	自 浜松町駅 至 羽田空港		モノレール乗車代		519	支出No.4-5
交通費 小計					96,907	①
宿泊費 小計					0	②
旅費合計					96,907	①+②=③
参加費他 小計					0	④
総合計					96,907	③+④

領収書等の添付用紙

政務活動費支出簿  
支出NO.

4 - 2

※一つの支出NOごとに分けて添付すること  
※領収書等が重ならないように貼ること  
※貼り切れない場合は枝番を付けて用紙を分けること

(添付欄)

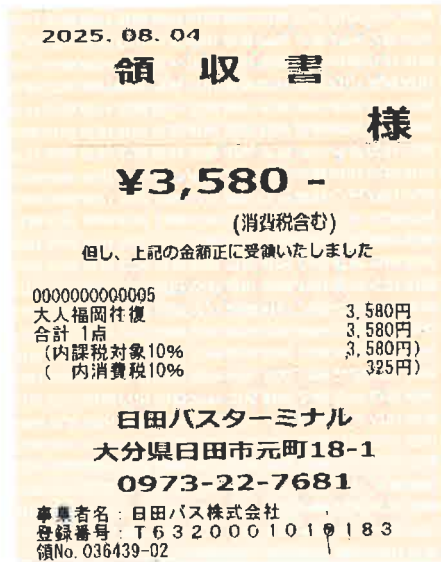

(備考欄)

領収書等の添付用紙

政務活動費支出簿  
支出NO.

4 - 3

※一つの支出NOごとに分けて添付すること  
※領収書等が重ならないように貼ること  
※貼り切れない場合は枝番を付けて用紙を分けること

(添付欄)

252449529  
発行日:2025年7月4日

株式会社ジャルパック  
〒140 8658 東京都品川区東品川2-4-13  
香村不動産天王洲ビル  
JALダイナミックパッケージ  
登録番号: T7010701014290

領収書

日田市贈金 市民クラブ 様

金額 ¥254,800.-

上記の金額正に領収いたしました。



再発行

内訳	代金	税率	うち消費税
ご旅行代金	¥254,800	10%	¥23,164

※但し、ご旅行代金として

取り扱い番号: [REDACTED]  
 出発日 : 2025年8月6日  
 発行所 : JAL eトラベルプラザ  
 備考 : クレジットカード・その他のお支払い分を含む

閉じる

254,800 ÷ 4 = 63,700

63,700円

飛行機宿泊代 254,800円 ÷ 4 = 63,700円 63,700円 × 3名 (井上 根原 今甲)  
63,700円 × 1名 (中島)

領収書等の添付用紙

政務活動費支出簿 支出NO.	4 - 4	※一つの支出NOごとに分けて添付すること ※領収書等が重ならないように貼ること ※貼り切れない場合は枝番を付けて用紙を分けること
(添付欄)		



領収証No. : 1000195193-01  
取引年月日 : 2025年07月09日  
発行日 : 2025年07月09日

領 収 証

日田市議会市民クラブ 様

領収金額	¥90,800
------	---------

(内訳) (内消費税 10%)

旅行代金 (消費税込)	¥90,800
-------------	---------

(¥8,254)

但し、2025/08/06出発 JR券代金および宿泊代金として

上記、正に領収いたしました (クレジット決済)

予約番号 : [Redacted]

$$90,800 \div 4 = 22,700$$

$$22,700 \text{円}$$

〒130-0013  
東京都墨田区錦糸3-2-10  
五井番号 T1011001029712

※本誌は電子的に保持している領収データを画面表示したものです。

(備考欄)

新幹線宿泊代金 90,800円 ÷ 4 = 22,700円  
22,700円 × 3名 (井上 根原 今井)  
22,700円 × 1名 (中島)

領収書等の添付用紙

政務活動費支出簿  
支出NO.

4 - 5

※一つの支出NOごとに分けて添付すること  
※領収書等が重ならないように貼ること  
※貼り切れない場合は枝番を付けて用紙を分けること

◀ 戻る SF(電子マネー)利用履歴

前日分までを表示しています。当日の利用履歴は、「Wallet」でご確認ください。

月日	種別	利用場所	残高 差額
7 [REDACTED]	[REDACTED]		[REDACTED]
[REDACTED]	[REDACTED]		[REDACTED]
08/08	入	毛浜松町	¥6,256
	出	東毛羽田	-519
3 [REDACTED]	[REDACTED]	[REDACTED]	[REDACTED]
[REDACTED]	[REDACTED]		[REDACTED]
08/06	入	KQ羽1・2	¥8,485
	出	西台	-740

(備考欄)

## 領収書等の添付用紙

政務活動費支出簿  
支出NO.

4 - 6

※一つの支出NOごとに分けて添付すること  
※領収書等が重ならないように貼ること  
※貼り切れない場合は枝番を付けて用紙を分けること



### レンタカー精算書

ご記入頂いた個人情報はレンタカー貸渡サービスの実施及びご案内の送付のために利用いたします。取得した個人情報を第三者に提供、委託することはありません。

借受人・運転者	お名前	かじわらのぶゆき 梶原 信幸 様	
	ご住所	[REDACTED]	
	お電話番号	連絡先1	[REDACTED]
		連絡先2	[REDACTED]
	生年月日	[REDACTED]	
	会員番号	[REDACTED]	

契約日	2025年08月07日	0000020893-3
貸渡自動車	スズキ ソリオ(禁煙車)・Sクラス	
登録番号	いわき 500わ4381 シルバー系	
貸渡日時	2025年08月07日 08時00分	
帰着予定	2025年08月07日 13時00分	
ご利用時間	5時間	
基本料金割増	夏季ハイシーズン	
オプション	免責補償プラス	
標準装備品		
出発時メーター	80853	km
	8月 7日 13時 00分	
	80901 km	48 km
ご利用目的		ご利用人数 人
目的地		<input type="checkbox"/> 有 <input type="checkbox"/> 無

5,610 ÷ 3 = 1,870  
1人 1,870円

	2,880円
	1,100円
	0円
	0円
	1,850円
	0円
	0円
	円
	5,610円
	円
	円
	円
	円
	円

お預かり金額	5,610円	円
※事前決済精算済み		
ご精算料金		円
差額		円
貸渡店舗	いわき平中町店	担当 佐川
	いわき平中町店	担当 ( )

貸渡人 ニコニコレンタカーいわき平中町店 お店直通(0246-84-8225)  
営業時間 08:00-20:00  
いわき市平中町14-2

レンタ代 5,610円 ÷ 3 = 1,870円      1,870円 × 3名 (井上 梶原 今中)

領収書等の添付用紙

政務活動費支出簿  
支出NO.

4 - 7

※一つの支出NOごとに分けて添付すること  
※領収書等が重ならないように貼ること  
※貼り切れない場合は枝番を付けて用紙を分けること

(添付欄)



領収書

売上  
(株)JA福島さくら燃料サービス  
谷川瀬給油所  
福島県いわき市平谷川瀬三丁目19-9  
TEL:0246-35-0003 SS:2566158920  
登録番号:T8380001014193  
2025/08/07(木)12:43

上 様  
25-661-100-000000009-000-01  
現金フリー 手  
区分 10  
No.1588 P-11  
レギュラーガソリン  
2.71L/ℓ @175.0 ¥474

合計 ¥474  
(内10%消費税等 ¥43  
10%税込金額 ¥474)  
お支払い ¥5,000  
お釣り ¥4,526

いわき市内SSスタッフ募集中!  
★御連絡お待ちしております★

係員:0100 レシートNo.4886 01

474 ÷ 3 = 158  
1ℓ 158円

(備考欄)

レギュラーガソリン代 474円 ÷ 3 = 158円 158円 × 3名 (井上 根原 今甲)

領収書等の添付用紙

政務活動費支出簿  
支出NO.

4 - 8

※一つの支出NOごとに分けて添付すること  
※領収書等が重ならないように貼ること  
※貼り切れない場合は枝番を付けて用紙を分けること

(添付欄)

領 収 書

8月 7日 17:21  
061-01

イワキエキ  
⇒コオリヤマエキマエ

大人 1 人

1900円

8888 89797 1730

NJH50  
JBN4B19 新常磐交通株式会社

(備考欄)

領収書等の添付用紙

政務活動費支出簿  
支出NO.

4 - 9

※一つの支出NOごとに分けて添付すること  
※領収書等が重ならないように貼ること  
※貼り切れない場合は枝番を付けて用紙を分けること

(添付欄)

領 収 書 市民クラブ様  
Receipt  
領収年月日 2025-8-7 登録番号: T9011001029597  
金額 ¥5,220 税10%

上記金額雑かに領収いたしました  
購入商品 JR乗車券類  
(30388 3枚)  
東日本旅客鉄道株式会社  
山梨VF3発行 40389-02

印紙税申告納  
付につき渋谷  
税務署承認済

$$5,220 \div 3 = 1,740$$

1人 1,740円

(備考欄)

新幹線運賃 5,220円 ÷ 3 = 1,740円

1,740円 ÷ 3名 (井上・梶原・今井)



領収書等の添付用紙

政務活動費支出簿  
支出NO.

5 - 1

※一つの支出NOごとに分けて添付すること  
※領収書等が重ならないように貼ること  
※貼り切れない場合は枝番を付けて用紙を分けること

(添付欄)

明林堂書店

登録番号 T2320001006615

城町店

TEL : 0973-23-5930

営業時間 : 10:00~20:00

2026年01月02日(金)13:32 No.024

領 収 証

様

chatGPT & 生成AI

ムック 1,400 外

小計 1品 1,540

【合 計】 ¥1,540

10%対象 ¥1,540

(内消費税額 140)

現金 2,040

【お釣り】 ¥500

01-107613-4016016 係員: 芝



(備考欄)

## 政 務 活 動 報 告 書 (研究研修費)

実施年月日	令和8年1月7日 ～ 1月9日	調査者	梶原信幸
視察・研修先	1. 市町村議会議員特別セミナー		
	(千葉市 市町村職員中央研修所)		
参加者 議員氏名	梶原 信幸		
研修項目	1. 各分野で活躍されている講師による講演		
	2. 自治体財政の基本と予算審議のポイントの講義		
研修内容	1. 目的		
	市町村の行財政をめぐる重要課題や議会を取り巻く課題と対応の		
	方向、社会構造の変化を見据えての我が国の政治・経済の動向等に		
	について、各分野で活躍されている講師の講義を受講する。		
	さらに、立命館大学政策科学部教授 森裕之氏により自治体財政の		
	基本と予算審議のポイントを学ぶ。		

政務活動費旅行内訳書

日時： 2026年1月7日 ~ 2026年1月9日

行先： 千葉県千葉市

研修

支出No. 6-1

目的： 内容 市町村議会議員特別セミナー

日付	から~まで	区 分	算 定 額		実支払額	備 考
			距離 (km)	単価 (円)		
1/7 1/9	自 日田BT 至 福岡空港	往 高速バス往復 復			3,580	支出No. 6-2
1/7 1/9	自 福岡空港 至 羽田空港	往 飛行機 復			29,490	支出No. 6-3
1/8	自 京浜幕張 至 アカデミー	往 バス 復			190	支出No. 6-4
1/8 1/9	自 京浜幕張 至 羽田空港	往 バス 復			1,300	支出No. 6-4
		交通費 小計			34,560	①
1/7		アパホテル幕張			7,530	支出No. 6-5
		宿泊費 小計			7,530	②
		旅費合計			42,090	① + ② = ③
1/8 1/9		市町村議会議員特別セミナー			10,572	支出No. 6-6
		参加費他 小計			10,572	④
		総合計			52,662	③ + ④

領収書等の添付用紙

政務活動費支出簿  
支出NO.

6 - 2

※一つの支出NOごとに分けて添付すること  
※領収書等が重ならないように貼ること  
※貼り切れない場合は枝番を付けて用紙を分けること

(添付欄)



(備考欄)

## 領収書等の添付用紙

政務活動費支出簿  
支出NO.

6 - 3

※一つの支出NOごとに分けて添付すること  
※領収書等が重ならないように貼ること  
※貼り切れない場合は枝番を付けて用紙を分けること

(添付欄)

## 領収書

WEB ff4505d07b-GZ7H5-172912-0-1100

表示日 2025年11月09日(日)

カジワラノブユキ

様

金額 **¥29,490-** (税込)  
クレジット支払い  
(消費税10%対象 ¥29,490- (税込))

航空券番号

照会番号

但し 運賃および税金・料金等

航空券発行日 2025年11月09日(日)

上記、正に領収いたしました。

ALL NIPPON AIRWAYS MEMBER

全日本空輸株式会社 All Nippon Airways Co.,Ltd.  
登録番号: T1010401099027

## 航空券明細

WEB ff4505d07b-GZ7H5-172912-0-1100

表示日 2025年11月09日(日)

ご搭乗者名/照会番号

カジワラ ノブユキ様

搭乗日	便名	区間	クラス	運賃	運賃額等(税込)	運賃適用基準日
2026年01月07日(水)	ANA1076	福岡 - 東京(羽田)	普通席	(往復)スーパーバリエー55K	¥16,810-	2025年11月09日(日)
2026年01月09日(金)	ANA3851	東京(羽田) - 福岡	普通席	(往復)スーパーバリエー55M	¥12,680-	2025年11月09日(日)

合計金額

¥29,490-

領収書等の添付用紙

政務活動費支出簿 支出NO.	6 - 4	※一つの支出NOごとに分けて添付すること ※領収書等が重ならないように貼ること ※貼り切れない場合は枝番を付けて用紙を分けること
(添付欄)		

戻る SF(電子マネー)利用履歴

01/09	バス等 海浜幕張駅 - 羽田空港	リムジン	¥3,515 -1,300
[Redacted]			
[Redacted]			
[Redacted]			
[Redacted]			
[Redacted]			
01/08	バス等 海浜幕張駅 - 市町村アカデミー	京成バス	¥5,647 -190
[Redacted]			
[Redacted]			
[Redacted]			
01/08	バス等	京成バス	¥6,359 -230 ×

領収書等の添付用紙

政務活動費支出簿  
支出NO.

6 - 5

※一つの支出NOごとに分けて添付すること  
※領収書等が重ならないように貼ること  
※貼り切れない場合は枝番を付けて用紙を分けること

(添付欄)

領収書 兼 利用明細書

梶原信幸 様

領収金額		¥7,530
宿泊代		¥7,530
小計		¥7,530
10%対象	¥7,530	内消費税 ¥684
合計		¥7,530
クレジットカード		¥7,530

宿泊期間 : 2026/01/07 - 2026/01/08

アパホテル&リゾート〈東京ベイ幕張〉  
TEL 043-296-1111

アパサービス株式会社

登録番号:T7010401047434  
取引番号: 2026/01/07 17:30  
・本領収書は再発行できません。

(備考欄)



## 政務活動報告書（研究研修費）

実施年月日	令和8年1月30日	調査者	梶原信幸
視察・研修先	1. 地方議会に求められる議員力アップ研修		
	(ZOOM 研修)		
参加者 議員氏名	梶原 信幸		
研修項目	1. 生成 AI（チャット GPT）を活用した議員活動の基礎		
	2. 生成 AI（チャット GPT）を活用した議会質問の作り方		
研修内容	1. 目的		
	議員活動の中心は「情報を集め、整理し、判断すること」であり		
	生成 AI を活用すると労力・時間が大幅に効率化できると考える。		
	膨大な資料を短時間で要点整理できたり、政策課題を多角的に		
	分析する方法を学ぶことができる。		
	質問原稿の構成を短時間で作れるようになり作業時間が大幅に短		
	縮できる。また、討論文や意見書の草案でも効率的に作成すること		
	が可能で表現の幅が広がり伝わる文章を作成できる。		





## 領収書等の添付用紙

政務活動費支出簿  
支出NO.

8 - 1

※一つの支出NOごとに分けて添付すること  
※領収書等が重ならないように貼ること  
※貼り切れない場合は枝番を付けて用紙を分けること。

(添付欄)

## 領 収 証

梶原 信幸

様

No. \_\_\_\_\_  
令和 8 年 3 月 18 日

税込金額

¥4543

但 USBメモリー、フラットファイル

内 訳

税抜価格							
消費税 10%	✓						
消費税 8%							
現金	✓						
小切手							

上記正に領収いたしました

文具・IT機器・オフィス家具・学校教材・店舗用品・印鑑印刷



登録番号: T5320001010507

(株) 菅田新光堂

代表取締役 菅田 哲夫

- 玖珠本店 ☎(0973)72-2145 〒879-4413 玖珠郡玖珠町塚脇6-21-1
- 日田店 ☎(0973)22-1540 〒877-0026 日田市田島本町3-15
- 湯布院店 ☎(0977)84-5594 〒879-5102 由布市湯布院大字川上3075-1
- 中津支店 ☎(0979)27-3701 〒871-0716 中津市山国町中藤314-3



(備考欄)