

# 令和 6 年度政務活動費収支報告書

日田市議会議員

居川太城

1 収入 240,000 円

2 支出

(単位：円)

科 目	金 額	備 考
研究研修費	9,567	龍馬プロジェクト全国会九州ブロック研修
調査旅費	51,069	会派視察
資料作成費	0	
資料購入費	0	
広報費	29,876	会報誌発行
広聴費	0	
事務費	0	
合 計	90,512	

3 残額 149,488 円

(注) 備考欄には、主たる支出の内訳を記載すること。

# 令和 6 年度 政務活動費支出簿

氏 名 居川太城

(単位：円)

支出 No.	月	日	適 用	科目	支出額	支出額累計	差引残高
/			交付金				240,000
1	11	8	龍馬プロジェクト全国会九州ブロック研修	1	9,567	9,567	230,433
2	11	18	会派視察（愛知県長久手市、あま市、碧南市）	2	51,069	60,636	179,364
3	1	15	いかわたいき新聞36号発行	5	20,636	81,272	158,728
4	2	7	いかわたいき新聞36号郵送料	5	9,240	90,512	149,488
5							
6							
7							
8							
9							
10							
11							
12							
13							
14							
15							
16							
17							
18							
19							
20							
合 計					90,512	/	149,488

科目の区分		支出額（円）
1	研究研修費	9,567
2	調査旅費	51,069
3	資料作成費	0
4	資料購入費	0
5	広報費	29,876
6	広聴費	0
7	事務費	0
合 計		90,512

## 政務活動報告書（研究研修費）

実施年月日	令和6年11月8日 ～11月8日	調査者	居川太城
視察・研修先	大分県大分市		
参加者 議員氏名	居川太城		
視察・研修項目	大分市 諏訪の社病院の取組について		
	大分市 おおいた消防指令センターの取組について		
視察・研修内容	1、目的		
	諏訪の社病院の取組について		
	・ 諏訪の社病院が行っている障がい福祉について学ぶ		
	おおいた消防指令センターの取組について		
	・ 県内初となる指令システムの一本化について学ぶ		

政務活動費旅行内訳書

日時： 令和6年11月8日 ~ 令和6年11月8日

行先： 諏訪の社病院、おおいた消防指令センター

支出No.1-1

研修

調査

目的： 内容 障がい者福祉について

防災の取組について

日付	から~まで	区 分	算 定 額		実支払額	備 考
			距離 (km)	単価 (円)		
11/8	自 日田IC 至 大分IC	往 復 高速代			4,940	支出No.1-2
11/8	自 日田市役所 至 大分市役所	往 復 自家用車使用	93	39	3,627	
/	自 至	往 復				
/	自 至	往 復				
/	自 至	往 復				
/	自 至	往 復				
交通費 小計					8,567	①
宿泊費 小計						②
旅費合計						①+②=③
	大分市	研修参加費			1,000	支出No.1-3
参加費他 小計						④
総合計					9,567	③+④

領収書等の添付用紙

政務活動費支出簿  
支出NO.

1 - 2

※一つの支出NOごとに分けて添付すること  
※領収書等が重ならないように貼ること  
※貼り切れない場合は枝番を付けて用紙を分けるこ

(添付欄)

ご利用ありがとうございます。



料金所では一旦停車してください。

**利用証明書**

料金所 大分

お問い合わせは、西日本お客さまセンター  
フリーダイヤル 0120-924-863  
上記番号をご利用になれないお客さまは  
06-6876-9031 (通話料有料)

24年11月 8日11時29分

車種 普通

通行料金 ¥2,470-  
(九州)

-入口料金所- 日田  
ETC 有効期限26年12月  
会員番号 (支払 - 1回払い)

西日本高速道路株式会社  
大阪府大阪市北区堂島1-6-20  
取扱番号

ご利用ありがとうございます。



料金所では一旦停車してください。

**利用証明書**

料金所 日田

お問い合わせは、西日本お客さまセンター  
フリーダイヤル 0120-924-863  
上記番号をご利用になれないお客さまは  
06-6876-9031 (通話料有料)

24年11月 8日18時21分

車種 普通

通行料金 ¥2,470-  
(九州)

-入口料金所- 大分  
ETC 有効期限26年12月  
会員番号 (支払 - 1回払い)

西日本高速道路株式会社  
大阪府大阪市北区堂島1-6-20  
取扱番号

(備考欄)

領収書等の添付用紙

政務活動費支出簿 支出NO.	1 - 3	※一つの支出NOごとに分けて添付すること ※領収書等が重ならないように貼ること ※貼り切れない場合は枝番を付けて用紙を分けるこ
(添付欄)		

領収書

様

令和6年 11月8日

金額 ¥1,000 -

但 参加費として  
上記 正に領収いたしました。

龍馬プロジェクト全国会 九州ブロック  
九州ブロック長 穴見 憲昭  
大分県大分市中島西3-6-8 102

(備考欄)

## 政 務 活 動 報 告 書（研究研修費）

実施年月日	令和6年11月18日 ～11月20日	調査者	居川太城
視察・研修先	愛知県長久手市		
	愛知県あま市		
	愛知県碧南市		
参 加 者 議 員 氏 名	石橋邦彦、居川太城、三苦誠、佐藤孝彰		
視察・研修項目	長久手市 ゴジカラ村の取組について		
	あま市 給食センターの取組について		
	碧南市 ふるさと納税に係る取組について		
視察・研修内容	Ⅰ、目的		
	ゴジカラ村の取組について		
	・ゴジカラ村という老若男女問わないコミュニティ作りについて学ぶ		
	給食センターの取組について		
	・あま市の給食センターの取組について学ぶ		
	ふるさと納税に係る取組について		
・県内1位のふるさと納税額となった取組について学ぶ			

政務活動費旅行内訳書

日時： 令和6年11月18日～令和6年11月20日

行先： 愛知県長久手市～あま市～碧南市

研修 ・ 調査

支出No.2-1

目的：

- ①ゴジカラ村の取組について
- ②給食センター調理見学、七宝焼アートビレッジの施設見学
- ③ふるさと納税に係る取組について

日付	から～まで	区 分	算 定 額		実支払額	備 考
			距離 (km)	単価 (円)		
11/20	自 市役所 至 福岡空港	往 高速バス 復			1,790	支出No.2-2
11/18	自 福岡空港 至 小牧空港	往 フジドリームエアラインズ 復			11,310	支出No.2-3・4
11/20	自 小牧空港 至 福岡空港	往 フジドリームエアラインズ 復			13,410	支出No.2-5・6
11/18 11/19 11/20	自 小牧空港 至 碧南市	レンタカー代			6,853	支出No.2-7
11/18 11/19 11/20	自 小牧空港 至 碧南市	レンタカー燃料代			453	支出No.2-8
11/18	自 小牧空港 至 長久手市	高速代			687	支出No.2-9
11/20	自 碧南市 至 小牧空港	高速代			1,266	支出No.2-10・11
交通費 小計			/	/	35,769	Ⓐ
11/18 11/19	名古屋市	R&Bホテル名古屋駅前			14,800	支出No.2-12
宿泊費 小計			/	/	14,800	Ⓑ
旅費合計			/	/	50,569	Ⓐ + Ⓑ = Ⓒ
11/18	長久手市	愛知たいようの杜見学代			500	支出No.2-13
参加費他 小計			/	/	500	Ⓓ
総合計			/	/	51,069	Ⓒ + Ⓓ



領収書等の添付用紙

政務活動費支出簿  
支出NO.

2 - 2

※一つの支出NO.ごとに別紙で添付すること  
※領収書等が重ならないように貼ること  
※貼り切れない場合は枝垂を付けて田紙を分けること

(添付欄)

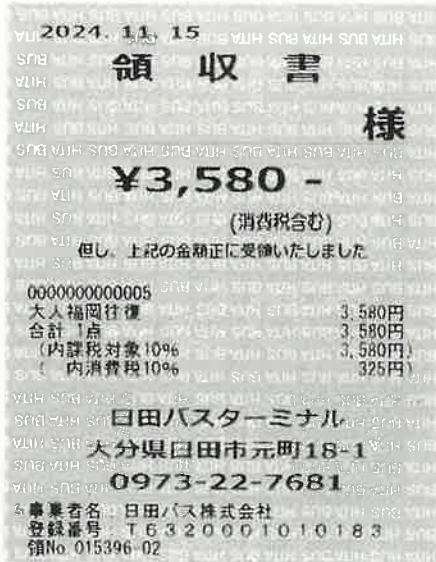

(備考欄)

3580円 / 2名 = 1790円 (1名当たり)

領収書等の添付用紙

政務活動費支出簿  
支出NO.

2 - 3

※一つの支出NOごとに分けて添付すること  
※領収書等が重ならないように貼ること  
※貼り切れない場合は枝番を付けて用紙を分けるこ

(添付欄)

2024/10/31

領収書

RECEIPT

支払年月日  
Date of payment 2024/10/10

予約番号  
Reservation number X73BE8

下記の金額正に領収いたしました。  
This is to certify that FDA has received the following.

宛名 Received from 新世ひた

金額(JPY) The sum of ¥45,240 (税込 / tax included) ※適用税率 / tax rate : 10%

但し In payment of 運賃および税金・料金等 AIR FARE, TAX, FEES and OTHER CHARGES.

支払方法 Form of payment コンビニ決済 CONVENIENCE STORE PAYMENT

株式会社フジドリームエアラインズ  
FUJI DREAM AIRLINES Co., Ltd.  
登録番号 : T6-0800-0101-1660

本紙は電子的に保持している領収データを表示したものです。  
This document is a display of electronic receipt data.

(備考欄)

45,200円 / 4名 = 11,310円 (1名あたり)

# 領収書等の添付用紙

政務活動費支出簿  
支出NO.

2 - 4

※一つの支出NOごとに分けて添付すること  
※領収書等が重ならないように貼ること  
※貼り切れない場合は枝番を付けて用紙を分けること

(添付欄)

支払日 10月10日(木)

このコードを自動チャックイン機にかざしてください。



ご案内

ご予約当日に空港カウンターまたは自動チャックイン機で搭乗手続き(チャックイン)が必要になります。  
 ご搭乗手続きには、『予約番号』または『二次元バーコード(QRコード)』をご持参ください。  
 搭乗便の出発15分前までにご搭乗手続き(チャックイン)をお済ませのうえ、10分前までに搭乗口にお越しください。  
 表示されている運賃額は、消費税が含まれております。  
 Dreamプレックス運賃は、ご搭乗前日まで変更操作が可能です。ご搭乗日当日の変更はできませんのでご注意ください。  
 Dreamフレックス運賃のお日にちを前倒しして変更される場合は、ご搭乗希望日の前日までにご変更をお願いします。

搭乗便情報

No.	搭乗日	区間	運賃	名占座(小教)	イカワ	タイキ様	大人	42歳	男性	9,900円	座席:14C
1	11月18日 (月)	福岡 10:20 F0A304	39,600円	11:45	イカワ	タイキ様	大人	42歳	男性	9,900円	座席:14A
					イシバシ	クニヒロ様	大人	70歳	男性	9,900円	座席:14K
					ミトマ	マコト様	大人	71歳	男性	9,900円	座席:14H
					サトウ	タカアキ様	大人	55歳	男性	9,900円	

運賃合計	39,600円
燃油特別付加運賃合計	5,200円
旅客施設使用料合計	440円
その他手数料・料金合計	0円
<b>お支払い合計</b>	<b>45,240円</b>

ご連絡先情報

電話番号 [REDACTED]  
 メールアドレス [REDACTED]

(備考欄)

領収書等の添付用紙

政務活動費支出簿  
支出NO.

2 - 5

※一つの支出NOごとに分けて添付すること  
※領収書等が重ならないように貼ること  
※貼り切れない場合は枝番を付けて用紙を分けるこ

(添付欄)



領収書  
RECEIPT

2024/10/31

支払年月日  
Date of payment 2024/10/15  
予約番号  
Reservation number ADFM7D

下記の金額正に領収いたしました。  
This is to certify that FDA has received the following.

宛名  
Received from 新世ひた

金額(JPY)  
The sum of ¥40,230 - (税込 / tax included) ※適用税率 / tax rate : 10%

但し  
In payment of 運賃および税金・料金等  
AIR FARE, TAX, FEES and OTHER CHARGES.

支払方法  
Form of payment コンビニ決済  
CONVENIENCE STORE PAYMENT

本紙は電子的に保持している領収データを表示したものです。  
This document is a display of electronic-receipt data.  
株式会社フジドリームエアラインズ  
FUJI DREAM AIRLINES Co., Ltd.  
登録番号 : T6-0800-0101-1660

(備考欄)

40,230円 / 3名 = 13,410円 (1名あたり)

# 領収書等の添付用紙

政務活動費支出簿  
支出NO.

2 - 6

※一つの支出NOごとに分けて添付すること  
※領収書等が重ならないように貼ること  
※貼り切れない場合は枝番を付けて用紙を分けること

(添付欄)

支払日 10月15日(火)

このコードを自動チェックイン機にかざしてください。



**ご案内**

ご予約当日に空港カウンターまたは自動チェックイン機で搭乗手続(チェックイン)が必要になります。  
 ご搭乗手続には、『予約書』または『二次元バーコード(QRコード)』をご持参ください。  
 搭乗機の出発15分前までに搭乗手続(チェックイン)をお済ませのうえ、10分前までに搭乗口にお越しください。  
 表示されている運賃額は、消費税が含まれております。  
 Dreamフレックス運賃は、ご予約前日まで変更操作が可能です。ご予約当日の運賃は必ず最新の運賃でご確認ください。  
 Dreamフレックス運賃のお日にちを前倒しでご変更される場合は、ご予約希望日の前日までにご予約が有効となります。

**搭乗情報**

No.	搭乗日	区間	運賃	備考
1	11月20日 (火)	名古屋(小牧) 16:10 FDA313	36,000円 イカワ イシハシ サトウ	Dreamフレックス (タイプU) 後戻可 大人 42歳 男性 12,000円 大人 71歳 男性 12,000円 大人 55歳 男性 12,000円

座席:7K  
座席:7A  
座席:7C

運賃合計	36,000円
燃油附加料合計	3,900円
旅客施設使用料合計	330円
その他手数料・税金合計	0円
<b>お支払い合計</b>	<b>40,230円</b>

**ご連絡先情報**

電話番号  
メールアドレス

(備考欄)

領収書等の添付用紙

政務活動費支出簿  
支出NO.

2 - 7

※一つの支出NOごとに分けて添付すること  
※領収書等が重ならないように貼ること  
※貼り切れない場合は粘着を付けて用紙を分けること

(添付欄)

(貸渡人)

株式会社タカサワ  
長野県長野市南千歳1丁目15-3  
事業者登録番号: T9100001001846



レンタル予定表番号  
予約番号

W6931800 (1)

レンタル番号 (U)

JAS48967  
202411125978 (4)  
2024年11月20日

領収証

様 領収金額 27,412 円

レンタカーご利用代金として、正に領収いたしました。

課税対象税込額 27,412 円

(内消費税) 10% (2,492) 円

不課税対象額 0 円

収入印紙

終了店	小牧豊山店	カウンター	小牧豊山店
住所	愛知県西春日井郡豊山町豊場字栄9-1		
担当者		TEL	0568-28-4070

(備考欄)

27412円 / 4名 = 6853円 (1名当たり)

領収書等の添付用紙

政務活動費支出簿

支出NO.

2 - 8

※一つの支出NOごとに分けて添付すること

※領収書等が重ならないように貼ること

※貼り切れない場合は枝番を付けて用紙を分けること

(添付欄)

EneJet

納品書(領収書)

2024年11月20日 14:54

売上  
V会員 様

現金会員  
車両番号 実車番

0026-00  
レギュラー P-01  
10.93L \*

166円 ￥1,814

合計 ￥1,814

(消費税10%対象 ￥1,814

内消費税等 ￥165)

お預り ￥4,000

お釣り ￥2,186

V会員番号

Vポイント

本日付与されたポイントは2~3日  
目以降に反映されます。有効期限切  
等の理由で、Vポイントが加算  
されないことがあります。  
詳細はtsite.jpにてご確認下さい。

※現金支払いは領収書の控えを必ずお持ち下さい

ENEOSフロンティア中部

DDセルフ名濃バイパス店

愛知県 名古屋 北区

会所町251

TEL:0529016337 SS-500760

登録番号:T4010001140063

サイトNo 7515-01

ターナルNo5137 5139

999名濃ハイパ 2024/11/20

(備考欄)

1814円 / 4名 = 453円 (1名当たり)

領収書等の添付用紙

政務活動費支出簿  
支出NO.

2 - 9

※一つの支出NOごとに分けて添付すること  
※領収書等が重ならないように貼ること  
※貼り切れない場合は粘着を付けて田紙を分けること

(添付欄)

ご利用ありがとうございます。

名古屋高速道路公社

**領 収 書**  
料金所 豊山南 車線01  
24年11月18日12時39分  
**普 通**  
通行料金 ¥1,050-  
現金  
(通行料金は消費税10%対象です。)  
登録番号：T2180005003474  
----- (切り離し無効) -----

**通 行 証**

本券は名古屋高速道路の  
ご利用最終出口まで必ず  
お持ちください

- この通行証を発行した料金所を通過後、名古屋高速の出口を出ることなく、本線料金所及び出口料金所を通行する場合は、この通行証をご提示ください。
- 名古屋高速道路を一旦出た場合は無効となります。
- 通行証はお渡しした車両に限り有効です。譲渡、交換はできません。不法に料金を免れた場合、その免れた額の3倍に相当する額を頂きます。
- 紛失にご注意ください。紛失しますと本線料金所及び出口料金所で再度料金を頂きます。



----- (切り離し無効) -----  
お問い合わせ 名古屋高速お客様センター  
受付時間/  
9:00~19:00 (年末年始除く)  
TEL (052) 919-3200  
631-1403-0007

ご利用ありがとうございます。



料金所では一旦停車してください。

**領 収 書**

料金所 本郷  
お問い合わせは、中日本お客さまセンター  
フリーダイヤル 0120-922-229  
上記番号をご使用になれないお客さまは  
TEL 052-223-0333 (有料)

24年11月18日16時13分  
車種 普通

通行料金 ¥930-

※通行料金の消費税率は10%です

(現金)

中日本高速道路株式会社  
愛知県名古屋市中区錦2-18-19  
登録番号：T4180001056169

取扱番号

ご利用ありがとうございます。



料金所では一旦停車してください。

**領 収 書**

料金所 楠JCT第一  
お問い合わせは、中日本お客さまセンター  
フリーダイヤル 0120-922-229  
上記番号をご使用になれないお客さまは  
TEL 052-223-0333 (有料)

24年11月18日12時42分  
車種 普通

通行料金 ¥770-

※通行料金の消費税率は10%です

(現金)

中日本高速道路株式会社  
愛知県名古屋市中区錦2-18-19  
登録番号：T4180001056169

取扱番号

(備考欄)

2750円 / 4名 = 687円 (1名当たり)



領収書等の添付用紙

政務活動費支出簿

支出NO.

2 - 10

※一つの支出NOごとに分けて添付すること

※領収書等が重ならないように貼ること

※貼付された領収書は、裏面に貼紙を付けて用紙を分けると

(添付欄)

ご利用ありがとうございます。

名古屋高速道路公社

領収書  
料金所 黄金 車線01  
24年11月20日 8時49分

普通

通行料金 ¥940-

現金

(通行料金は消費税10%対象です。)  
登録番号: T2180005003474  
----- (切り離し無効) -----

通行証

本券は名古屋高速道路の  
ご利用最終出口まで必ず  
お持ちください

●この通行証を発行した料金所を通過後、名古屋高速の出口を出ることなく、本線料金所及び出口料金所を通行する場合は、この通行証をご提示ください。

●名古屋高速道路を一旦出た場合は無効となります。

●通行証はお渡しした車両に限り有効です。譲渡、交換はできません。不法に料金を免れた場合、その免れた額の3倍に相当する額を頂きます。

●紛失にご注意ください。紛失しますと本線料金所及び出口料金所で再度料金を頂きます。



----- (切り離し無効) -----  
お問い合わせ先 名古屋高速お客様センター  
受付時間  
9:00~19:00 (年末年始除く)  
TEL(052)919-3200

411-1923-0009

ご利用ありがとうございます。

名古屋高速道路公社

領収書  
料金所 吹上東 車線01  
24年11月20日 8時58分

普通

通行料金 ¥940-

現金

(通行料金は消費税10%対象です。)  
登録番号: T2180005003474  
----- (切り離し無効) -----

通行証

本券は名古屋高速道路の  
ご利用最終出口まで必ず  
お持ちください

●この通行証を発行した料金所を通過後、名古屋高速の出口を出ることなく、本線料金所及び出口料金所を通行する場合は、この通行証をご提示ください。

●名古屋高速道路を一旦出た場合は無効となります。

●通行証はお渡しした車両に限り有効です。譲渡、交換はできません。不法に料金を免れた場合、その免れた額の3倍に相当する額を頂きます。

●紛失にご注意ください。紛失しますと本線料金所及び出口料金所で再度料金を頂きます。



----- (切り離し無効) -----  
お問い合わせ先 名古屋高速お客様センター  
受付時間  
9:00~19:00 (年末年始除く)  
TEL(052)919-3200

711-1308-0014

ご利用ありがとうございます。

名古屋高速道路公社

領収書  
料金所 星崎 車線06  
24年11月20日 12時29分

普通

通行料金 ¥1,300-

現金

(通行料金は消費税10%対象です。)  
登録番号: T2180005003474  
----- (切り離し無効) -----

通行証

本券は名古屋高速道路の  
ご利用最終出口まで必ず  
お持ちください

●この通行証を発行した料金所を通過後、名古屋高速の出口を出ることなく、本線料金所及び出口料金所を通行する場合は、この通行証をご提示ください。

●名古屋高速道路を一旦出た場合は無効となります。

●通行証はお渡しした車両に限り有効です。譲渡、交換はできません。不法に料金を免れた場合、その免れた額の3倍に相当する額を頂きます。

●紛失にご注意ください。紛失しますと本線料金所及び出口料金所で再度料金を頂きます。



----- (切り離し無効) -----  
お問い合わせ先 名古屋高速お客様センター  
受付時間  
9:00~19:00 (年末年始除く)  
TEL(052)919-3200

213-6703-0025

(備考欄)

3800円 / 3名 = 1266円 (1名当たり)

領収書等の添付用紙

政務活動費支出簿  
支出NO.

2 - 11

※一つの支出NOごとに分けて添付すること  
※領収書等が重ならないように貼ること  
※貼り切れない場合は枝番を付けて用紙を分けること

(添付欄)

ご利用ありがとうございます。

**利用証明書**  
**ARC**

料金所では一旦停車してください。

料金所 大高  
TEL 0562-47-1530

24年11月20日 車種 普通

通行料金 ￥310-  
現金 ￥310-

本書は領収書です。

本通行料金は消費税10%対象です。

登録番号: T2180001124464

愛知県道路コンセッション株式会社 (ARC)

愛知県半田市彦洲町3-100

取扱番号

ご利用ありがとうございます。

**利用証明書**  
**ARC**

料金所では一旦停車してください。

料金所 阿久比  
TEL 0569-48-2102

24年11月20日 車種 普通

通行料金 ￥310-  
現金 ￥310-

本書は領収書です。

本通行料金は消費税10%対象です。

登録番号: T2180001124464

愛知県道路コンセッション株式会社 (ARC)

愛知県半田市彦洲町3-100

取扱番号

(備考欄)

領収書等の添付用紙

政務活動費支出簿  
支出NO.

2-12

※一つの支出NOごとに分けて添付すること  
※領収書等が重ならないように貼ること  
※貼付の順序は、場合によっては添付を分けること

(添付欄)

領 収 書

24/11/18 17:11

ご滞在期間 2024/11/18~2024/11/20  
ご利用日 2024/11/18

14,800円

上記金額を領収致しました

こちらは公的な領収書としてご利用頂けます。

R&Bホテル名古屋駅前

印紙税申告納	〒450-0003
付につき千種	名古屋市中村区名駅南
税務署承認済	1丁目19-19
	TEL 052-564-4040
	FAX 052-564-4087

ワシントンホテル(株)  
作成地 名古屋市千種区内山3-23-5  
登録番号 T3130001042070

◆ご利用明細◆

※ご宿泊料(2泊)	14,800円
クレジットカード	-14,800円
(10% 対象)	14,800円
(10% 消費税)	1,345円
合計金額	0円

※は仕入税額控除対象  
★は軽減税率対象

(備考欄)

領収書等の添付用紙

政務活動費支出簿  
支出NO.

2 - 13

※一つの支出NOごとに分けて添付すること  
※領収書等が重ならないように貼ること  
※貼り切れない場合は粘番を付けて田紙を合せること

(添付欄)

領収証

新世 ひと様 令和6年 11月 18日

¥ 2,000 -

但 見学料として  
上記正に領収いたしました

〒480-1148 愛知県長久手市根嶽1201番地  
TEL.0561-63-2739 FAX.0561-61-7277

社会福祉法人 愛知たいようの杜

理事長 大須 賞豊博

内訳  
税抜金額  
消費税額等 ( %)

(備考欄)

2000円 / 4名 = 500円 (1名当たり)



領収書等の添付用紙

政務活動費支出簿  
支出NO.

3

※一つの支出NOごとに分けて添付すること  
※領収書等が重ならないように貼ること  
※貼り切れない場合は枝番を付けて用紙を分けるこ

(添付欄)

作成日：2025年03月28日

領 収 書

居川太城 様

領収金額

¥41,272-

(消費税込み)

電子領収書に  
つき印紙不要

10%対象計 税抜金額：37,520円 消費税額：3,752円

商品購入代金として、上記金額を正に領収いたしました。

ご注文日：2025年01月15日

注文番号：52501150012

お支払い方法：銀行振込

印刷通販 JBF

株式会社ジェー・ビー  
〒813-0062  
福岡市東区松島5-2  
TEL 050-3541-7635  
FAX 0948-29-4757  
登録番号 T5010701004194

(備考欄)

印刷費の半額分 41,272 ÷ 2 = ¥20,636



領収書等の添付用紙

政務活動費支出簿  
支出NO.

4

※一つの支出NOごとに分けて添付すること  
※領収書等が重ならないように貼ること  
※貼り切れない場合は枝番を付けて用紙を分けるこ

(添付欄)

領収書

様

---

[別納引受]  
第一種定形 27.0g  
@110 168通 ¥18,480

---

小計 ¥18,480

---

郵便物引受合計通数 168通  
課税計(10%) ¥18,480  
(内消費税等(10%) ¥1,680)  
非課税計 ¥0

---

合計 ¥18,480  
お預り金額 ¥20,500  
おつり ¥2,020



〒100-8792 日本郵便株式会社  
東京都千代田区大手町2-3-1  
登録番号 T1010001112577  
取扱日時: 2025年 2月 7日 14:00  
発行No. 250207A5169 端N67箱02  
連絡先: 日田郵便局  
TEL: 0570-943-516

(備考欄)

郵送費の半額分

18,480 ÷ 2 = ¥9,240